



Ministerio de Educación  
Guatemala

# REGISTRO FOTOGRÁFICO PROGRAMA DE MANTENIMIENTO DE EDIFICIOS ESCOLARES PÚBLICOS

PRA-FOR-123  
Versión 1

SITUACIÓN DEFICIENCIAS DETERMINADAS

PREVIO

DURANTE

POSTERIOR

DEPARTAMENTO:	San Marcos	MUNICIPIO:	Tacaná
NOMBRE DEL ESTABLECIMIENTO:	Escuela Oficial Rural Mixta	DIRECCIÓN DEL ESTABLECIMIENTO:	Cantón El Porvenir, Aldea Tojcheche
CÓDIGO DEL ESTABLECIMIENTO:	12-07-0045-43	FECHA:	18/09/2024



Foto 1: Sustrucción de lámina por oxidación y filtración de agua en tiempos de lluvia.



Foto 2: Sustrucción de soporte de madera en mal estado por metal.



Foto 3: Sustrucción de Puertas en mal estado por oxidación en la base y no tiene chapas.



Foto 4: Mantenimiento a balcones de metal por deterioro.



Foto 5: Sustrucción de Pisos en mal estado.

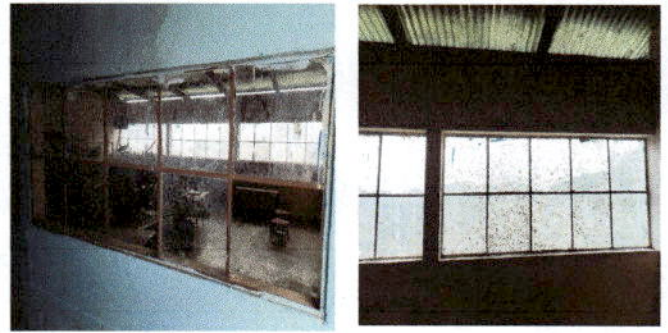

Foto 6: Sustrucción de Bajadas de agua Pluvial de metal por tubo PVC 3" en mal estado.

Observación: Si es necesario se pueden agregar hojas adicionales y actualizar el número de hojas.

Firma y sello del Presidente de la OPF



Firma y Sello Director Centro Educativo

